

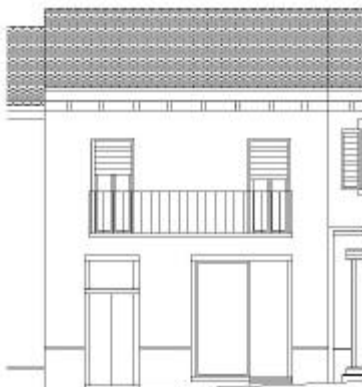

FOTO PROSPETTO



GRAFICO PROSPETTO



DATI GENERALI SCHEDA

37

data

via Via Lincio Alberto

n.civico 8 / 10

mappale 89 foglio 81

frazione

rif. tavola 05

rif. storici

CARATTERI GENERALI

Tipologia edificio Unità a schiera

Destinazione d'uso Misto

Stato fisico Buono

Carattere

Piani fuori terra 2

Prospetti a vista 1

ELEMENTO

CARATTERISTICA

MATERIALE

CODICE e COLORE

1	<input checked="" type="checkbox"/> fondo facciata	Intonaco al rustico plastico	Cemento	D6 04 78	
2	<input type="checkbox"/>				
3	<input type="checkbox"/>				
4	<input type="checkbox"/> zoccolatura	Rivestimento in formelle	Pietra		
5	<input type="checkbox"/> basamento				
6	<input type="checkbox"/> rilievi orizzontali				
7	<input type="checkbox"/> fasce marcapiano				
8	<input type="checkbox"/> rilievi verticali				
9	<input type="checkbox"/> lesene				
10	<input type="checkbox"/> portico				
11	<input type="checkbox"/> portico				
12	<input type="checkbox"/> portico				
13	<input checked="" type="checkbox"/> portoni	A cornice con vetro e griglia; sopraporta	Legno e vetro		
14	<input checked="" type="checkbox"/> portali e cornici	Cornice attorno al portone e sopraporta	Pietra		
15	<input type="checkbox"/> sist. oscuramento	Tapparelle	Legno		
16	<input checked="" type="checkbox"/> infissi	Serramenti a due ante	Legno		
17	<input type="checkbox"/> davanzali				
18	<input type="checkbox"/> cornici finestre				
19	<input type="checkbox"/> marcafinestre				
20	<input checked="" type="checkbox"/> griglie finestre	Sopraporta a maglia romboidale	Ferro		
21	<input checked="" type="checkbox"/> serrande	Chiusa a ricorsi orizzontali	Ferro		
22	<input checked="" type="checkbox"/> balconi	In cemento con ringhiera semplice	Ferro		
23	<input checked="" type="checkbox"/> cornicioni	Frontalino pietra	Pietra		
24	<input checked="" type="checkbox"/> lattonerie	Canale di gronda e pluviali.	Lamiera		
25	<input type="checkbox"/> decori				
26	<input checked="" type="checkbox"/> copertura	In piode	Pietra		
27	<input type="checkbox"/> accessori				

OSSERVAZIONI:

Altri colori ritrovati in facciata:

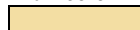

F2 20 80